

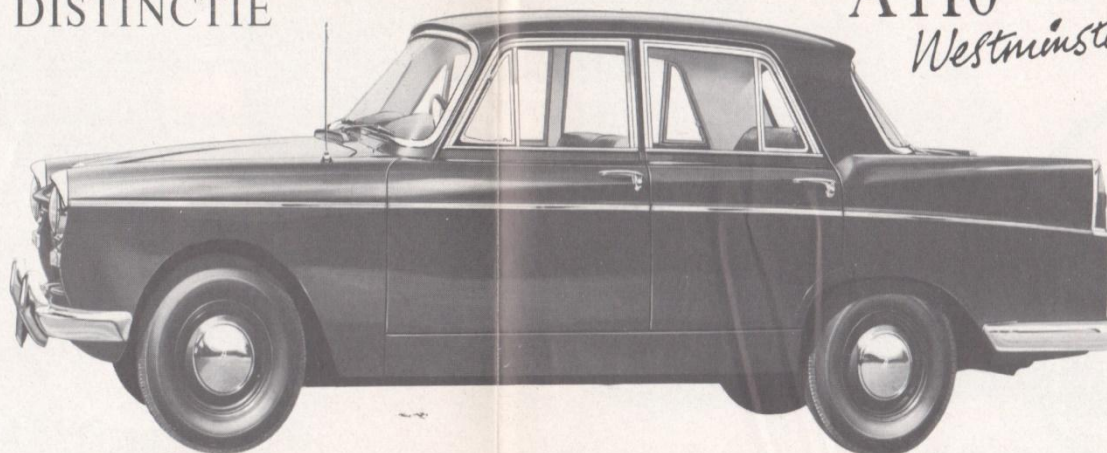

de
nieuwe
A110
WESTMINSTER
saloon

KARAKTER EN DISTINCTIE

„A car of distinction for people of distinction”. Een wagen met karakter, de A 110 Westminster, niet alleen qua model en afwerking maar ook qua prestaties, want een gemiddelde van ver boven de 100 kilometer is voor deze wagen heel gewoon. Men heeft de keuze uit een handgeschakelde 3-versnellingsbak met overdrive of een volautomatische transmissie. Zeer groot is het aantal mechanische verfijningen, dat men heeft aangebracht ter verhoging van de veiligheid, de prestaties en het comfort. Uw Austin-dealer vertelt U gaarne alle bijzonderheden van deze prachtige nieuwe Austin A 110 Westminster Saloon.



A110
Westminster



A110 *Westminster*

MODERN COMFORT

Subliem vakmanschap en voortreffelijke interieurafwerking geven de A 110 een maximum aan comfort. De heerlijke „zit" zorgt er wel voor, dat vermoeidheid een onbekend begrip is in deze wagen. Het nieuw ontworpen dashboard past uitstekend in het luxueuze interieur en is bovendien zeer functioneel, want in één oogopslag kan de bestuurder alle benodigde gegevens aflezen. Een kennismaking met de Westminster Saloon is zeker de moeite waard, want U zult vele interessante details ontdekken. De uitrusting is zelfs zo compleet, dat als extra nog slechts een radio en een automatische versnellingsbak verkrijgbaar zijn.

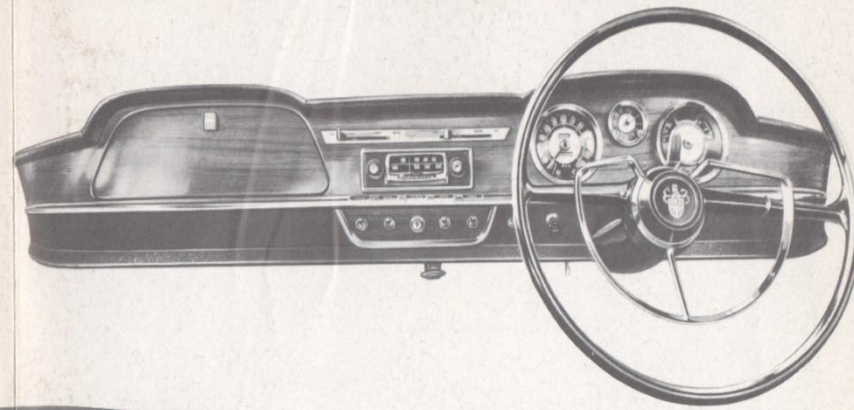
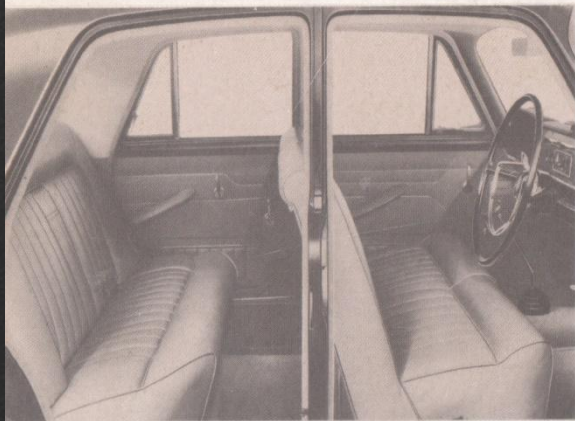

Door het gebruik van hangende pedalen is tochten volkomen uitgesloten. Bij de uitvoering met automatische versnellingsbak zijn slechts twee pedalen aanwezig.

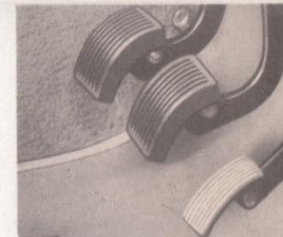

Iedereen kan gemakkelijk met de Westminster rijden, ook al omdat de voorzittingen versteld kunnen worden, zodat men onafhankelijk van zijn postuur altijd een goede zit achter het stuur heeft.

NIEUWE KRACHT

Dit is de temperamentvolle krachtbron van de Westminster Saloon: de 6-cilinder „C”-serie motor met twee carburateurs, die nu een maximum van 120 pk levert. Deze motor, die zijn sporen in de praktijk reeds heeft verdiend, heeft een 3-versnellingsbak met overdrive. De versnellingshandle is in het midden op de vloer geplaatst.

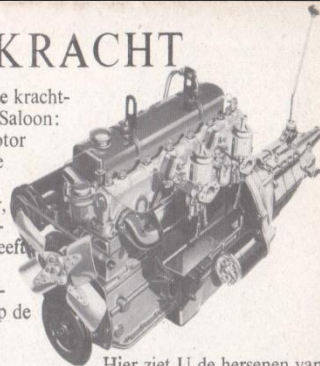

Hier ziet U de hersenen van de automatische versnellingsbak, die als het ware voor U denken. U behoeft slechts de kieseshoorn in de gewenste stand te plaatsen. U rijdt dan met het gaspedaal en U remt met het rempedaal . . . dus altijd beide handen aan het stuur.

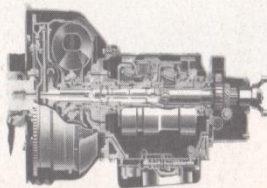

APPELING AUTOMOBIELIEN

STOKVIS

ROTTERDAM
TEL. 010 59980

Uw Austin-dealer :

Printed in England (39470)